

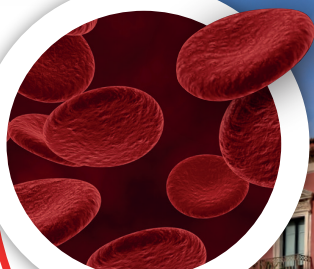

CORSO DI AGGIORNAMENTO IN EMATOLOGIA

Sessione non prescrittori



Responsabile Scientifico:
Dott. Sergio Cabibbo

14 MAGGIO 2026

Fondazione Gesualdo Bufalino, **COMISO**

15 MAGGIO 2026

Auditorium Carlo Pace, **COMISO**

PROGRAMMA

giovedì • 14 MAGGIO 2026

SEDE: Fondazione Gesualdo Bufalino

15:30 – 16:00 Registrazione dei partecipanti

SESSIONE I

MODERATORI: **A. Greco, S. Impera**

16:00 – 16:30 Mieloproliferative con focus su LM e PV **F. Stagno**

16:30 – 17:00 Malattie Linfoproliferative **S. Neri**

17:00 – 17:30 Focus su Mieloma Multiplo **C. Conticello**

17:30 – 18:00 Focus su Mastocitosi **A. Romano**

18:00 – 18:15 Discussione sui temi trattati

venerdì • 15 MAGGIO 2026

SEDE: Auditorium Carlo Pace

MODERATORI: **E. Cotzia, V. Leone**

09:00 – 09:30 **TAVOLA ROTONDA:** Quale futuro per la Rete Ematologica Siciliana?
S. Campo, U. Consoli, F. Di Raimondo, M. Musso, G. Scalzo, S. Siragusa

SESSIONE II

MODERATORI: **D. Mannina, A. Allegra**

09:30 – 10:00 La nuova terapia del Mieloma-CAR-T **M. Musso**

10:00 – 10:30 Come sta cambiando il paradigma di trattamento del Mieloma Multiplo? Dalla prima linea alle linee successive. **C. Botta**

10:30 – 11:00 **LETTURA MAGISTRALE**

INTRODUCE **A. Antolino**

Amiloidosi AL

P. Milani

SESSIONE III

MODERATORI: **M. Florida**

11:00 – 11:30 Anticorpi bispecifici e ingegnerizzati nei linfomi **U. Vitolo**

11:30 – 12:00 La nuova terapia dei Linfomi B: Cart **L. Castagna**

12:00 – 12:30 **LETTURA MAGISTRALE**

INTRODUCE **G. Longo**

La terapia target della leucemia Linfatica cronica

S. Molica

12:30 – 12:50 Take home Message
Questionario di Valutazione ECM

FACULTY

ALESSANDRO ALLEGRA	MESSINA
AGOSTINO ANTOLINO	RAGUSA
CIRINO BOTTA	PALERMO
SERGIO CABIBBO	RAGUSA
STEFANO CAMPO	PALERMO
LUCA CASTAGNA	PALERMO
UGO CONSOLI	CATANIA
CONCETTA CONTICELLO	CATANIA
EMILIA COTZIA	SIRACUSA
FRANCESCO DI RAIMONDO	CATANIA
MICHELE FLORIDIA	AUGUSTA
ANTONINO GRECO	PALERMO
STEFANA IMPERA	CATANIA
VINCENZO LEONE	CASTELVETRANO (TP)
GIUSEPPE LONGO	TAORMINA
DONATO MANNINA	MESSINA
PAOLO MILANI	PAVIA
STEFANO MOLICA	CATANZARO
MAURIZIO MUSSO	PALERMO
SANTO NERI	MESSINA
ALESSANDRA ROMANO	CATANIA
GIACOMO SCALZO	PALERMO
SERGIO SIRAGUSA	PALERMO
FABIO STAGNO	MESSINA
UMBERTO VITOLO	TORINO

INFORMAZIONI

SEDE: 14/05 - Fondazione Gesualdo Bufalino – *Piazza Delle Erbe, 13*
15/05 - Auditorium Carlo Pace – *Piazza San Biagio*

CREDITI FORMATIVI - ECM: L'evento è stato accreditato al Ministero della Salute dal Provider New Service S.r.l. (cod. rif. Albo Nazionale Provider 732) rif. ECM n. **732-484857** - per: **INFERMIERI; BIOLOGI; TECNICI SANITARI DI LABORATORIO BIOMEDICO**

CREDITI ECM: Sono stati assegnati all'evento n. **6** Crediti Formativi.

Per avere diritto ai crediti formativi ECM è obbligatorio:

- Partecipare almeno al 90% dell'attività formativa.
- Appartenere ad una delle discipline per le quali è stato accreditato l'evento
- Svolgere la prova di verifica di apprendimento: il test sarà considerato superato al corretto completamento del 75% dei quesiti proposti

MODALITÀ DI PARTECIPAZIONE: Per iscriverti all'evento clicca nel tasto sottostante.

ISCRIZIONE